

# A 06

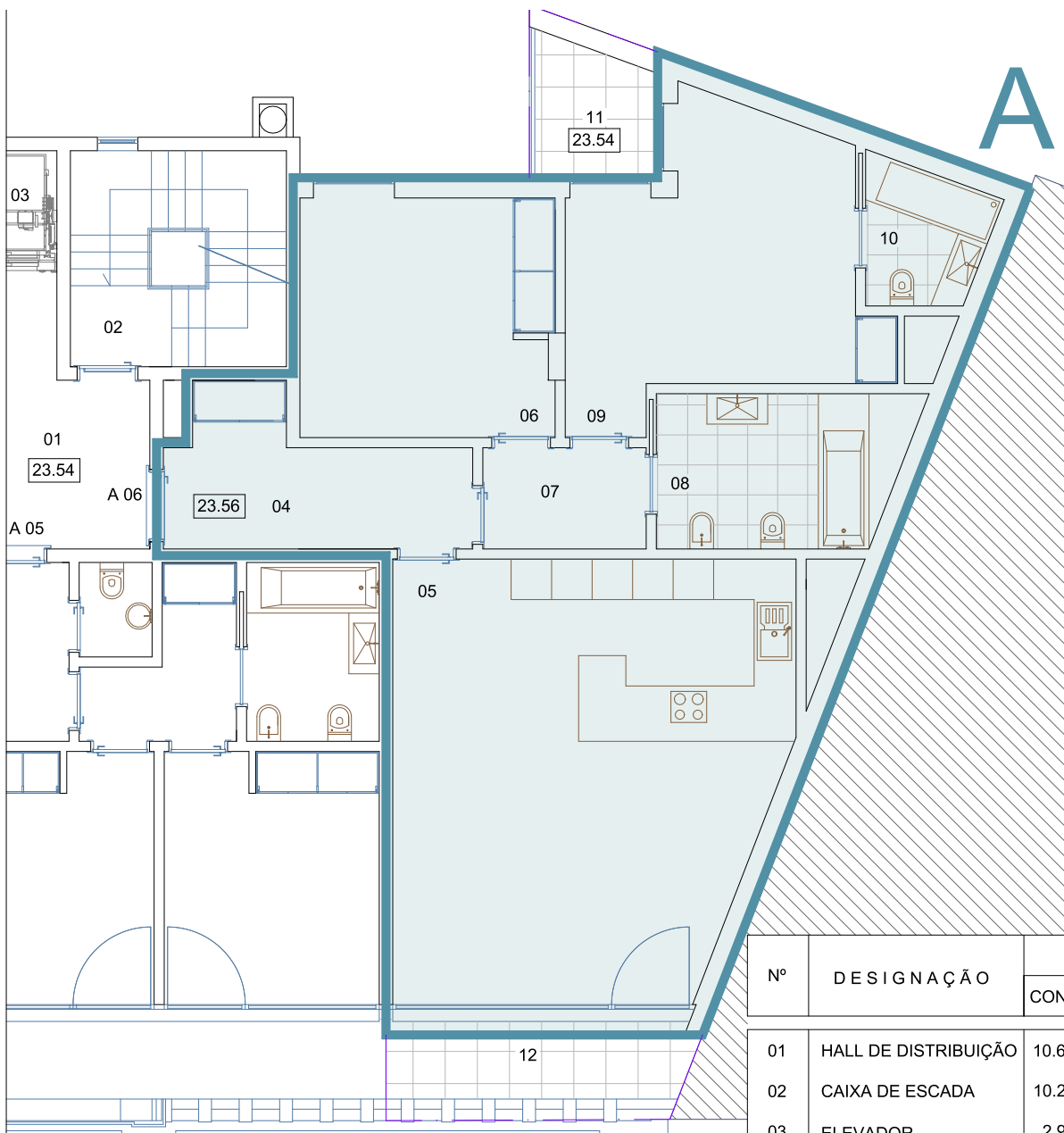

Nº	DESIGNAÇÃO	ÁREA	
		CONDOM.	A05 (t1)
01	HALL DE DISTRIBUIÇÃO	10.60m2	
02	CAIXA DE ESCADA	10.24m2	
03	ELEVADOR	2.90m2	
04	HALL		8.25m2
05	COZINHA E COPA		36.40m2
06	QUARTO		13.40m2
07	HALL DE DISTRIBUIÇÃO		3.60m2
08	W.C.		8.30m2
09	QUARTO		16.70m2
10	W.C.		3.50m2
11	TERRAÇO		3.60m2
12	TERRAÇO		5.15m2
ÁREA BRUTA PRIVATIVA		108.25m2	
ÁREA BRUTA TERRAÇO		9.80m2	
ÁREA BRUTA TOTAL		118.05m2	

designação

REABILITAÇÃO DE EDIFÍCIO DE HABITAÇÃO E COMÉRCIO

localização

Esplanada Silva Guimarães – Buarcos e S. Julião – Figueira da Foz

requerente

Arcada Diligente, Lda

desenho

Planta do 2º Andar – A06

entidade

Abílio José Carmelo, arquitecto

Figueira da Foz

arqtocarmelo@netcabo.pt| +351 91 979 29 27

projecto

ARQUITECTURA

fase

Licenciamento

escala

1:100

data

Abril 2022

autor

Abílio José Carmelo

O. A. n.º

3253

rubrica

número

09