

A 05

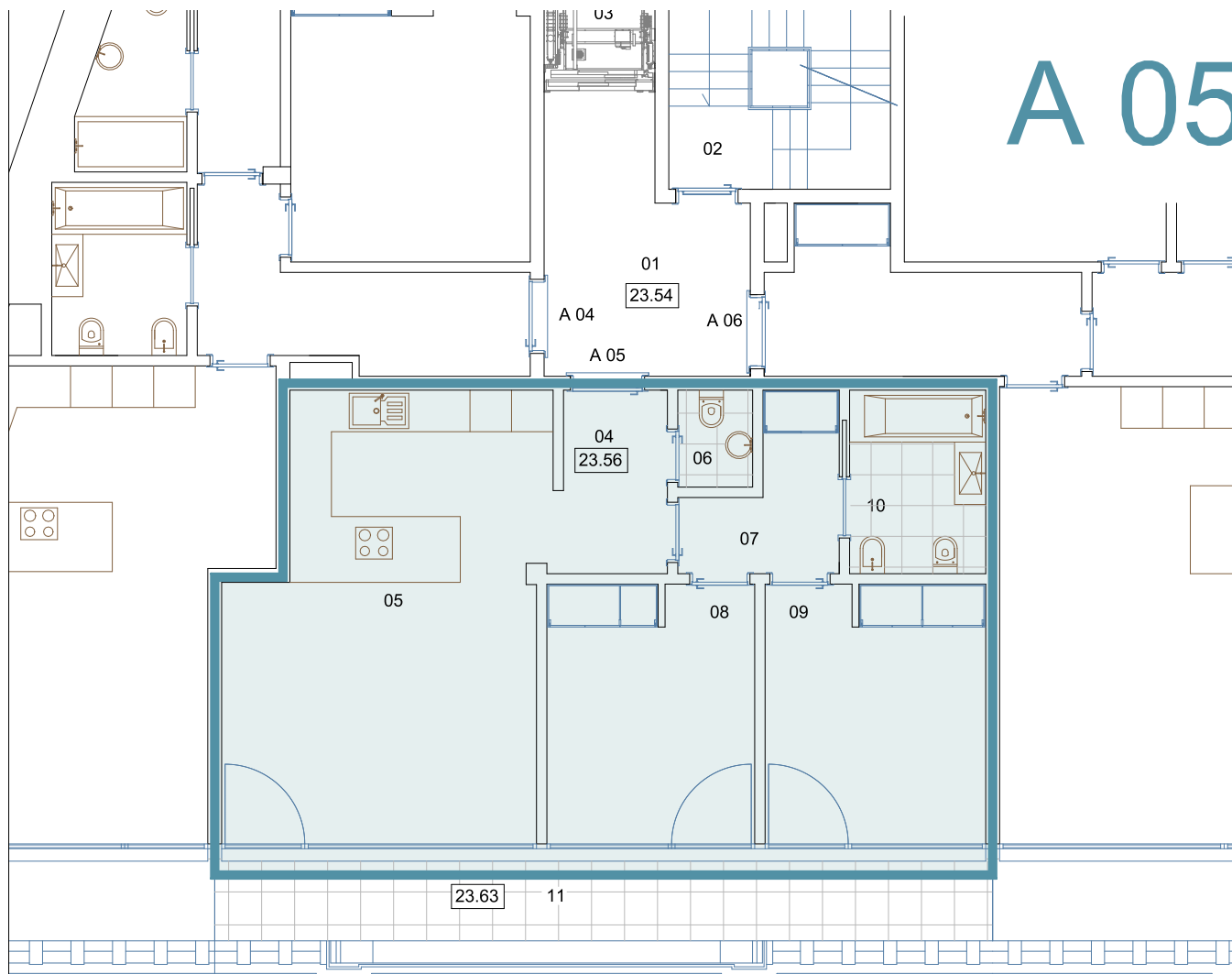

Nº	DESIGNAÇÃO	ÁREA	
		CONDOM.	A05 (t1)
01	HALL DE DISTRIBUIÇÃO	10.60m2	
02	CAIXA DE ESCADA	10.24m2	
03	ELEVADOR	2.90m2	
04	HALL		4.00m2
05	COZINHA E COPA		27.65m2
06	W.C.		1.50m2
07	HALL DE DISTRIBUIÇÃO		4.26m2
08	QUARTO		11.25m2
09	QUARTO		11.95m2
10	W.C.		5.20m2
11	TERRAÇO		12.95m2
ÁREA BRUTA PRIVATIVA		77.00m2	
ÁREA BRUTA TERRAÇO		14.25m2	
ÁREA BRUTA TOTAL		91.25m2	

designação

REABILITAÇÃO DE EDIFÍCIO DE HABITAÇÃO E COMÉRCIO

localização

Esplanada Silva Guimarães – Buarcos e S. Julião – Figueira da Foz

requerente

Arcada Diligente, Lda

desenho

Planta do 2º Andar – A05

entidade

Abílio José Carmelo, arquitecto

Figueira da Foz

arqtocarmelo@netcabo.pt | +351 91 979 29 27

projecto

ARQUITECTURA

fase

Licenciamento

escala

1:100

data

Abril 2022

O. A. n.º

Abílio José Carmelo 253

rubrica

número

08